

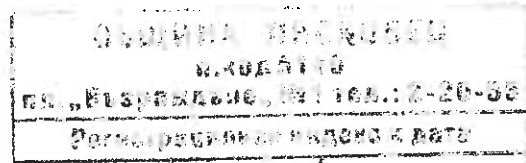

ОБЩИНА ЛЯСКОВЕЦ

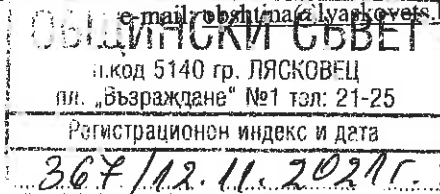

гр. Лясковец, пл. "Възраждане" № 1, тел. 0619/2 20 55, факс 0619/2 20 45
e-mail: obshina@lyaskovets.bg, www.lyaskovets.bg



ДО
ОБЩИНСКИ СЪВЕТ
ЛЯСКОВЕЦ

ПРЕДЛОЖЕНИЕ ОТ Д-Р ИВЕЛИНА ХАРАЛАМБИЕВА ГЕЦОВА – КМЕТ НА ОБЩИНА ЛЯСКОВЕЦ

ОТНОСНО: Приемане на План за контрол и поддържане на площадките за игра на територията на община Лясковец.

УВАЖАЕМИ ГОСПОЖИ И ГОСПОДА ОБЩИНСКИ СЪВЕТНИЦИ,

Площади за игра по смисъла на § 5, т. 70 от Допълнителните разпоредби на Закона за устройство на територията (ДР на ЗУТ) са обществено достъпни открити или закрити площи, предназначени за индивидуални или групови игри, с подходящо за целта устройство, настилка и съоръжения за игра в зависимост от определената възрастова група на ползвателите. Тяхната безопасност е необходима за всички ползватели и е гаранция за сигурността на средата, в която се разполагат и използват те. Изискванията по отношение на площадките за игра в това число на тяхната безопасност са регламентирани в подзаконов нормативен акт – Наредба № 1/12.01.2009 г. за условията и реда за устройството и безопасността на площадките за игра (Наредба № 1/12.01.2009 г.). Стопанинът на площадката за игра, който по силата на § 1, т. 6 от Допълнителните разпоредби на Наредба № 1/12.01.2009 г. е собственик, наемател или концесионер на поземления имот или на сграда или на част от сграда, на чиято територия е разположена площадката за игра, следва да състави план за контрола и поддържането ѝ за осигуряване на съответствие с изискванията за безопасност, съгласно чл. 67, ал. 1 от Наредба № 1/12.01.2009 г.

В тази връзка предлагам на Вашето внимание изготвен Проект на План за контрол и поддържане на площадките за игра на територията на община Лясковец, разработен в съответствие с изискванията на Наредба № 1/12.01.2009 г. и в зависимост от конкретните условия и натовареността на площадките, в съответствие с инструкциите на производителите на съоръженията за игра и на положените настилки. Съгласно чл. 67, ал. 4, т. 1 от Наредба № 1/12.01.2009 г. съставените от стопанина планове за контрол и поддържане на обществено достъпни площадки за игра, чиито стопани са общините (каквто е настоящия случай) и тяхното изпълнение подлежат на контрол от общинските съвети.

С оглед гореизложеното на основание чл. 21, ал. 1, т. 12 и ал. 2 от Закона за местното самоуправление и местната администрация (ЗМСМА) и чл. 67, ал. 4, т. 1 от Наредба №

1/12.01.2009 г. за условията и реда за устройството и безопасността на площадките за игра, предлагам Общински съвет Лясковец да приеме следното

РЕШЕНИЕ:

Общински съвет Лясковец приема План за контрол и поддържане на площадките за игра на територията на община Лясковец.

Д-Р ИВЕЛИНА ГЕЦОВА
КМЕТ НА ОБЩИНА ЛЯСКОВЕЦ

Съгласувал юриконсулт:
(Десислава Главнова)

Изготвил: Иванка Димитрова – главен специалист „АТО“ в дирекция ТУОСЕИ



ОБЩИНА ЛЯСКОВЕЦ

гр. Лясковец, пл. "Възраждане" № 1, тел. 0619/2 20 55, факс 0619/2 20 45
e-mail: obshtina@lyaskovets.bg, www.lyaskovets.bg



ПРОЕКТ!

ПЛАН ЗА КОНТРОЛ И ПОДДЪРЖАНЕ НА ПЛОЩАДКИТЕ ЗА ИГРА НА ТЕРИТОРИЯТА НА ОБЩИНА ЛЯСКОВЕЦ

Приет с Решение № по протокол № ... / 2021 г.
от заседание на Общински съвет Лясковец

I. ОСНОВАНИЕ

Настоящият План за контрол и поддържане на площадките за игра на територията на община Лясковец е разработен на основание чл. 67, ал. 1 от Наредба № 1/12.01.2009 г. за условията и реда за устройството и безопасността на площадките за игра (Наредба № 1/12.01.2009 г.).

II. ОБХВАТ

Настоящият План за контрол и поддържане на площадките за игра на територията на община Лясковец определя реда за поддържане и контрол на площадките за игра на територията на община Лясковец, изчерпателно изброени в Приложение № 1 и съдържа:

1. Необходимите за спазване на изискванията на Наредба № 1/12.01.2009 г. мерки;
2. Финансови средства;
3. Срокове и отговорници;
4. График за извършване на периодичен (функционален) и годишен основен контрол;
5. Писмени процедури за извършване на периодичен (функционален) и годишен основен контрол.

III. ЦЕЛ

Целта на настоящия план е да се осигури безопасност на обществено достъпните площадки за игра на територията на община Лясковец за всички ползватели, като се предприемат подходящи мерки срещу възможни рискове, застрашаващи живота и здравето на ползвателите и на техните придружители.

IV. ОСЪЩЕСТВЯВАНЕ НА КОНТРОЛ НА ПЛОЩАДКИТЕ ЗА ИГРА НА ТЕРИТОРИЯТА НА ОБЩИНА ЛЯСКОВЕЦ

В съответствие с разпоредбата на чл. 68, ал. 1 от Наредба № 1/12.01.2009 г. площадките за игра на територията на община Лясковец подлежат на периодичен (функционален) и годишен основен контрол.

1. ПЕРИОДИЧЕН (ФУНКЦИОНАЛЕН) КОНТРОЛ НА ПЛОЩАДКИТЕ ЗА ИГРА НА ТЕРИТОРИЯТА НА ОБЩИНА ЛЯСКОВЕЦ

1.1. Обхват на контрола – подробна проверка на функционирането и стабилността на съоръженията за игра в резултат на тяхното износване, както и подробна проверка на всички останали елементи на площадката.

1.2. Цел на контрола - откриване и своевременно отстраняване на потенциалните опасности, което не позволява задълбочаване на установените проблеми и позволява да се спестят средства за поддръжката на съоръжението в дългосрочен план.

1.3. Отговорни длъжностни лица:

- **Заместник-кмет на Община Лясковец** - за площадки за игра на територията на гр. Лясковец.
- **Кметове на населени места на територията на Община Лясковец** - за площадки за игра на територията на съответните населени места.

1.4. График за извършване на контрола:

- **Веднъж на четири месеца** - за площадки за игра на територията на гр. Лясковец;
- **Веднъж на четири месеца** - за площадки за игра на територията на населените места от Община Лясковец - с. Джулоница, с. Козаревец, с. Добри дял, с. Драгижево и с. Мерданя.

1.5. Отчитане на извършения контрол:

След осъществяване на контрола лицата по т. 1.3. предоставят на Кмета на Община Лясковец попълнени доклади (Приложение № 2 към настоящия план). Докладите следва да включват най-малко следната информация:

1.5.1. Наименование, местоположение на площадката, дата и час на провеждане на контрола, вид на контрола и данни за лицето, извършило контрола;

1.5.2. Установени опасности и рискове, свързани с настъпили изменения в конструкцията на съоръженията, елементите на обзавеждането, настилната и растителността вследствие на повреди при ползването, вандализъм, атмосферни въздействия и др.

1.5.3. Предлагани мерки за премахване на установените опасности и рискове за безопасната експлоатация на площадката за игра.

1.6. Финансови средства за осъществяване на контрола – от бюджета на Община Лясковец.

2. ГОДИШЕН ОСНОВЕН КОНТРОЛ НА ПЛОЩАДКИТЕ ЗА ИГРА НА ТЕРИТОРИЯТА НА ОБЩИНА ЛЯСКОВЕЦ.

2.1. Обхват на контрола - пълна и подробна проверка на общото ниво на безопасност на площадката за игра спрямо изискванията на Наредба № 1/12.01.2009 г. За съоръженията за игра и за положените настилки контролът се извършва в пълно съответствие с инструкциите на производителите им и с изискванията на съответните стандарти от Приложение № 7 от Наредба № 1/12.01.2009 г.

2.2. Цел на контрола - да се повиши безопасността на площадките за игра на територията на община Лясковец и да се намалят броя на регистрираните злополуки.

2.3. Отговорно длъжностно лице:

Кмет на Община Лясковец - възлага на лицензиран орган за контрол извършването на пълна и подробна проверка на общото ниво на безопасност на площадките за игра на територията на Община Лясковец.

2.4. График за извършване на контрола:

- веднъж на 12 месеца за включените в Приложение № 1 площадки за игра;
- до 12 месеца след въвеждането в експлоатация на нова или основно обновена площадка за игра се извършва в срок.

2.5. Отчитане на извършения контрол:

Органът за контрол, на който е възложено извършване на проверката, издава и предоставя на Кмета на Община Лясковец доклад за извършения контрол и/или сертификат за контрол, съдържащ всички резултати от извършената проверка, както и цялата информация за тяхното разбиране и тълкуване. Въз основа на тези документи органът за контрол определя съответствието на площадката за игра с изискванията на Наредба № 1/12.01.2009 г.

2.6. Финансови средства за осъществяване на контрола - от бюджета на Община Лясковец.

V. ДОКУМЕНТИРАНЕ НА ВЪЗНИКНАЛИ НА ПЛОЩАДКИТЕ ЗА ИГРА ЗЛОПОЛУКИ

1. Цел - създаване на архив, съдържащ данни за по-тежките контузии и наранявания възникнали на площадките за игра, които се вземат предвид при поддържането им.

2. Отговорни длъжностни лица:

- **Заместник-кмет на Община Лясковец** - за площадки за игра на територията на гр. Лясковец.
- **Кметове на населени места на територията на Община Лясковец** - за площадки за игра на територията на съответните населени места.

3. Отчитане на възникнали злополуки - незабавно след получаване на информация за възникнала злополука (по-тежки контузии и наранявания) отговорните длъжностни лица по т. 2 посещават мястото на инцидента и съставят доклад съгласно Приложение № 3 към настоящия план. По възможност се правят снимки за документиране на причините за инцидента.

Съставените доклади се предоставят на Кмета на Община Лясковец в срок до **24 часа** от настъпване на злополуката.

VI. ПРЕМАХВАНЕ НА УСТАНОВЕНИТЕ ОПАСНОСТИ И РИСКОВЕ ЗА БЕЗОПАСНАТА ЕКСПЛОАТАЦИЯ НА ПЛОЩАДКАТА ЗА ИГРА

1. Мерките за премахване на установените опасности и рискове за безопасната експлоатация на площадките за игра могат да включват следните дейности:

- Технически;
- Организационни;
- Информационни (табели и означения).

При установяване на изменения на площадка за игра, които създават непосредствен риск от нараняване (нарушена конструкция на съоръжение за игра, елемент на обзавеждането и ограждението, опасни неравности по настилките, липса на настилки и др.), се предприемат незабавни мерки за нейното обезопасяване и/или преустановяването на достъпа до съответната площадка за игра или част от нея.

Отговорни длъжностни лица:

- **Заместник-кмет на Община Лясковец** - за площадки за игра на територията на гр. Лясковец.

- **Кметове на населени места на територията на Община Лясковец** - за площадки за игра на територията на съответните населени места.

2. След всеки извършен контрол се определят необходимите мерки в зависимост от установените опасности и несъответствия с оглед привеждането ѝ в съответствие с изискванията за безопасност по реда на Наредба № 1/12.01.2009 г.

Отговорно лице: Кметът на Община Лясковец

3. Когато по време на осъществения годишен контрол се установи несъответствие на съоръжение за игра, елемент на обзавеждането и/или настилка се уведомява производителя/доставчика им за необходимостта от предприемане на коригиращи действия.

Отговорно лице: Кметът на Община Лясковец

Финансовите средства за премахване на установените опасности и рискове за безопасната експлоатация на площадката за игра се осигуряват от бюджета на Община Лясковец.

Планът и списъкът на детските площадки подлежат на изменение и допълнение в случай на необходимост.

Приложения:

1. Приложение № 1 - списък на площадките за игра в населените места на територията на община Лясковец;
2. Приложение № 2 - Образец на Доклад за извършен периодичен контрол;
3. Приложение № 3 - Образец на Доклад за възникнала злополука.

Изготвил:

Иванка Димитрова – Гл. специалист „АТО” в Дирекция ТУОСЕИ при Община Лясковец

СПИСЪК

на площадките за игра, съгласно изискванията на Наредба № 1 от 12.01.2009 г.
за условията и реда за устройството и безопасността на площадките за игра на
територията на община Лясковец

№ по ред	местонахождение
1	гр. Лясковец, Централен градски парк в кв. 80 - проект Градска среда
2	гр. Лясковец, Централен градски парк в кв. 80 - новопостроена – сертификат за контрол № 146 / 16.09.2020 г.
3	гр. Лясковец, Малък градски парк в кв. 29 - проект Градска среда
4	гр. Лясковец, междублоково пространство в кв. 28, ул. „Д-р Иван Касабов” №1
5	гр. Лясковец, ул. ”Стойчо Куркев” в кв. 5 - проект Градска среда
6	гр. Лясковец, , ул. „Бузлуджа” № 18 – Д Г Пчелица - Панаир на добрите идеи
7	гр. Лясковец, , ул. „Бузлуджа” № 18 – Д Г Пчелица
8	гр. Лясковец, , ул. „Васил Левски” № 119 – Д Г Радост
9	гр. Лясковец, , ул. „Добранка Камбурова” № 2 – Д Г Славейче
10	гр. Лясковец, , ул. „Д-р Иван Касабов” № 9 – Детска ясла Мир - новопостроена
11	гр. Лясковец, ул. "Ив. Камбуров" 21 в кв. 96
12	гр. Лясковец, м. "Светицата"
13	с. Джулоница, ул. „Христо Смирненски” № 1 – Д Г „Сладкопойна чучулига”
14	С. Джулоница, ул. „Стефан Стамболов” № 1 – О У „П. Р. Славейков”
15	с. Джулоница, ул. „Цар Освободител” - централен парк – МАЛКИ ДЕМОНСТРАЦИОННИ ПРОЕКТИ и МИГ "Лясковец-Стражица"
16	с. Добри дял, ул. „Зора” № 8 – Д Г „Щастливо детство” - не функционира
17	с. Добри дял, кв. 44 - парк
18	с. Драгижево, ул. „Малина” № 4 – Д Г „Вълшебство”
19	с. Драгижево, площад
20	с. Козаревец, ул. „Славяни” № 1 – Д Г Детелина
21	С. Козаревец, ул. „В. Левски” № 48 - Читалище-парк - новопостроена
22	с. Козаревец, ул. „В. Левски” № 30 - парк
23	с. Мерданя, пл. „Свобода” - централен парк

ПРИЛОЖЕНИЕ № 2
(Образец - Приложение № 9 към чл. 69, ал. 4 от Наредба № 1/12.01.2009 г.)

ДОКЛАД ЗА ПЕРИОДИЧЕН КОНТРОЛ НА ОТКРИТА ПЛОЩАДКА ЗА ИГРА СЪС СПРАВКА ЗА ОТСТРАНЯВАНЕ НА НЕИЗПРАВНОСТИТЕ, УСТАНОВЕНИ ПРИ КОНТРОЛА

Контролен лист №: _____

Наименование и местоположение на площадката за игра: _____

Стопанин на площадката за игра: _____

Провеждащ контрола (име и подпис на лицето): _____

Дата и час на контрола: _____

№ по ред	Елемент	Оттоваря на изискванията за безопасност V	Установена неизправност	Предлагани мерки/действия за отстраняване	Отстраняване на неизправност, установена при контрола	
					извършено действие	име на лицето или на фирмата извършили действието дата на завършване
1.	вход/порта					
2.	Отрада, жив плет					
3.	Основни маршрути за игра, пътеки, подходи и настилки					
4.	Пейки или други места за сядане					
5.	Кошчета за отпадъци					
6.	Хигиена/чистота					
7.	Растителност					
8.	Други					
Съоръжения/занимания за игра по видове						
9.	Пясъчник					
10.	Вид на съоръжение за игра					
	Настилка					

Име и подпис на лицата, приели извършените действия за отстраняване на установените неизправности:

1.

2.

3. И Т.Н.

Забележка. Образецът се прилага към устройството на съответната площадка за игра и към съответния брой и видове елементи на обзавеждане и съоръжения за игра.

ПРИЛОЖЕНИЕ № 3*(Образец - Приложение № 11 към чл. 69, ал. 5 от Наредба № 1/12.01.2009 г.)*

ДОКЛАД ЗА ЗЛОПОЛУКА
Наименование и местоположение на площадката за игра:
Стопанин на площадката за игра:
ДАННИ ЗА ПОСТРАДАЛИЯ
Възраст на пострадалия:
Пол: <input type="checkbox"/> М <input type="checkbox"/> Ж
Място на злополуката (точно местонахождение)
.....
Дата и час на злополуката:
ПРИЧИНА ЗА ЗЛОПОЛУКАТА:
<input type="checkbox"/> сблъсък с елемент - част от устройството на площадката;
<input type="checkbox"/> сблъсък с друг ползвател на площадката;
<input type="checkbox"/> падане от съоръжение за игра;
<input type="checkbox"/> спъване;
<input type="checkbox"/> подхлъзване;
<input type="checkbox"/> друга
Описание на злополуката:
.....
Описание на нараняването и на наранената част от тялото:
.....
Оказана първа помощ:
.....
Прием в болница <input type="checkbox"/> ДА <input type="checkbox"/> НЕ
Препоръки за предприемане на мерки и дейности на площадката:
.....
.....
Дата: Име и подпис на лицето, изготвило доклада: