

УКРЕПВАНЕ СЕНА В ТОЧКИ Б,В И Е

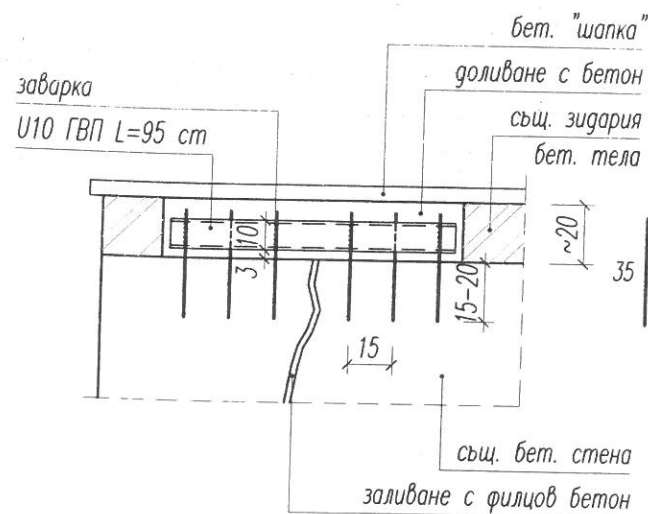

Общо за точки Б,В и Е

"шишове" N22	19.0 kg
U-профил U10 ГВП	25.0 kg
Филцов бетон В20	0.2 m3
Котраж	1.2 m2

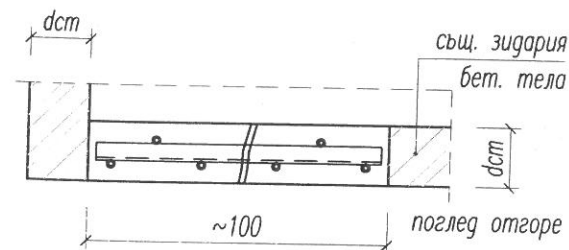
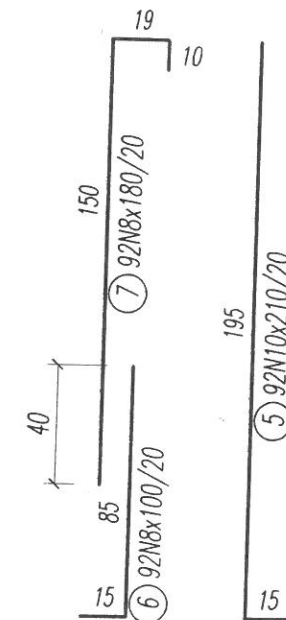
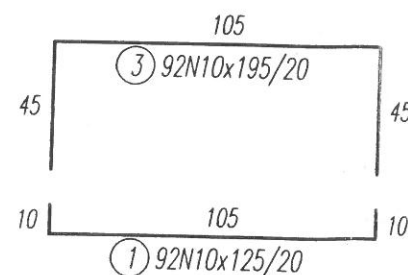
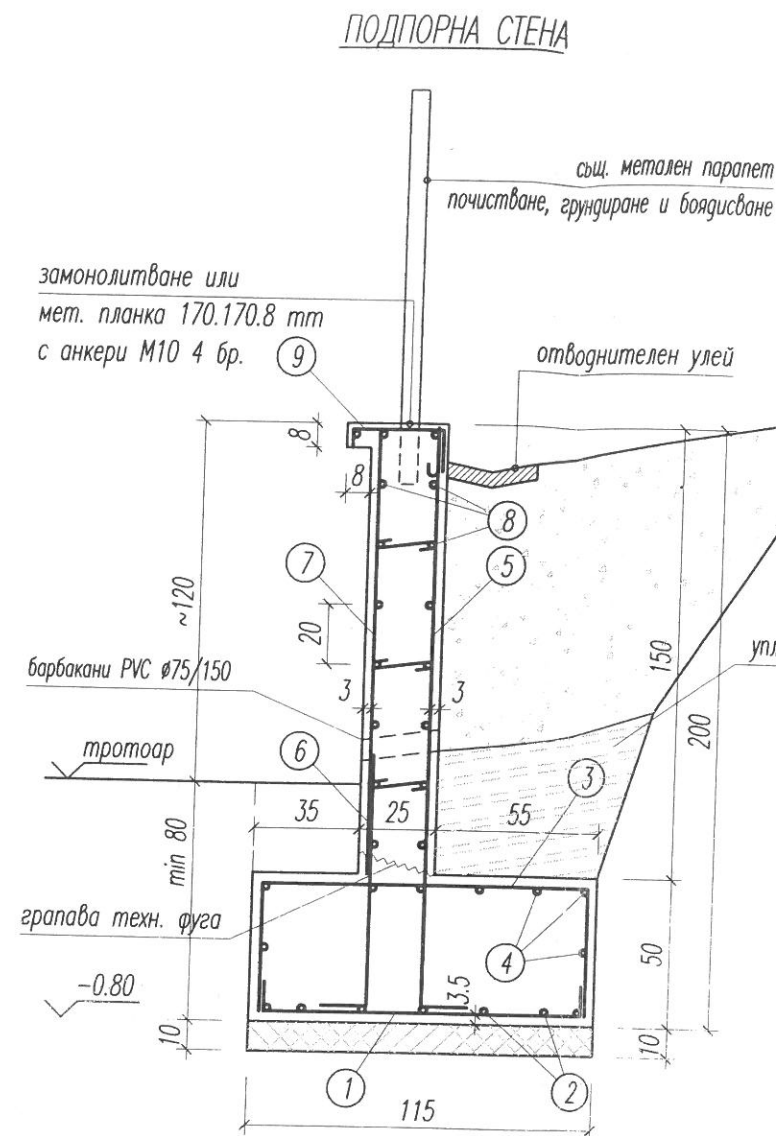

ЗАБЕЛЕЖКИ

- Материали:
 - Подложен бетон С8/10 (В10)
 - Бетон клас С16/20 (В20), F50, W0.2
 - Арм. стомана клас В500 (N)
- Да се използват фиксатори за осигуряване на бетоново покритие.
- Бетонната смес да се вибрира при спазване на съответната технология.

За стена участък ГД - L = 18.1 m'

Подложен бетон С8/10 (В10)	2.1 m3
Бетон С16/20 (В20)	17.4 m3
Котраж стена	55.8 m2
Армировка В500 (N)	707.0 kg
Насип упл. глина	5.3 m3
Барбакани ø75	12 бр.

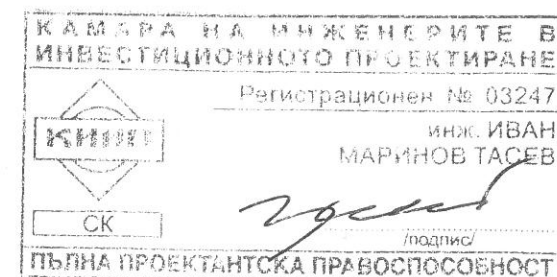
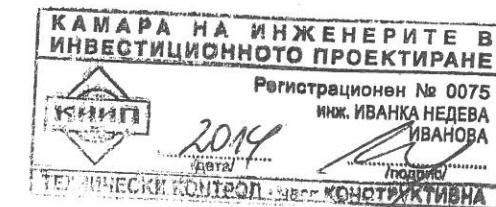

Лист 2/2

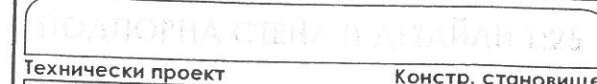

гр. Лясковец, кв. 77, УПИ I